Wikipedia

Tapinocephalus

Tapinocephalus is een geslacht van uitgestorven Therapsiden ofwel zoogdierreptielen.

Hij was verwant aan *Moschops* en *Ulemosaurus*. *Tapinocephalus* leefde ongeveer in dezelfde tijd en werd ook ongeveer even groot. Hij kwam voor in wat nu Zuid-Afrika is. De mannetjes vochten misschien om vrouwtjes door elkaar kopstoten te geven.

Tapinocephalus leefde samen met de pareiasauriër *Bradysaurus*, de andere Dinocephaliërs *Moschops*, *Avenantia*, *Struthiocephalus*, *Tapinocaninus* en *Delphinognathus*, de Gorgonopsiër *Lycaenops*, de Titanosuchiër *Titanosuchus*, de Anteosauriër *Australosyodon*, de Anomodont *Patranomodon*, de Biarmosuchiërs *Hipposaurus* en *Lobalopex*, de Dicynodonten *Eodicynodon*, *Emydops*, *Kingoria*, *Oudenodon*, *Robertia* en *Cistecephalus* en de varanopide eupelycosauriërs *Elliotsmithia* en *Heleosaurus*. *Tapinocephalus* zelf was een planteneter of herbivoor. Hij was tevens samen met de Anteosauriër *Deuterosaurus* een der laatste Dinocephaliërs en leefde dan ook tot het einde van het midden Perm of het begin van het laat Perm. *Tapinocephalus* moest het bij een aanval van zijn grootte of het aantal exemplaren binnen een groep hebben. Snelle en behendige jagers zoals *Lycaenops* konden de harde kop zonder moeite ontwijken.

Tapinocephalus

Fossiel voorkomen: Midden-Perm

Taxonomische indeling

Rijk:	Animalia (Dieren)
Stam:	Chordata (Chordadieren)
Onderstam:	Vertebrata (Gewervelden)
Klasse:	Synapsida (Synapsiden)
Orde:	Therapsida
Onderorde:	Dinocephalia
Familie:	Tapinocephalidae

Geslacht

Tapinocephalus

Afbeeldingen op Wikimedia Commons

Portaal Biologie

Kop van *Oudenodon bainii*

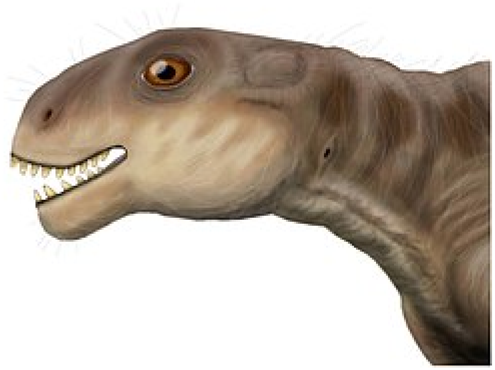
Kop van *Patranomodon nyaphulii*

Bronnen, noten en/of referenties

- Dit artikel of een eerdere versie ervan is een (gedeeltelijke) vertaling van het artikel Tapinocephalus (https://en.wikipedia.org/wiki/Tapinocephalus?oldid=) op de Engelstalige Wikipedia, dat onder de licentie Creative Commons Naamsvermelding/Gelijk delen (https://creativecommons.org/licenses/by-sa/3.0/deed.nl) valt. Zie de bewerkingsgeschiedenis (https://en.wikipedia.org/wiki/Tapinocephalus?offset=20101226&action=history) aldaar.

Literatuur

- Czerkas, S. J., & Czerkas, S. A. (1990). *De oerwereld van de dinosauriërs.* Tirion, Baarn. ISBN 90-5121-448-0
- Malam, J., & Parker, S (2003). *Dinosaurussen en andere prehistorische dieren.* Parragon. ISBN 1 40541 315 8

Overgenomen van "https://nl.wikipedia.org/w/index.php?title=Tapinocephalus&oldid=53717537"

Deze pagina is voor het laatst bewerkt op 28 apr 2019 om 18:19.

De tekst is beschikbaar onder de licentie Creative Commons Naamsvermelding/Gelijk delen, er kunnen aanvullende voorwaarden van toepassing zijn. Zie de gebruiksvoorwaarden voor meer informatie.
Wikipedia® is een geregistreerd handelsmerk van de Wikimedia Foundation, Inc., een organisatie zonder winstoogmerk.